Tuotetietolehti
Ominaisuudet

NSYKDB6U4F
Actassi seinäkaappi 19 6U 400 lasiovi KDB

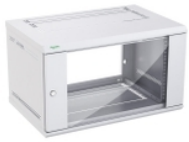

Tuotetiedot

Alue	Actassi
Tuotenimi	Actassi KDB
Tuote tai komponentti tyyppi	19" kaappi
Laitteen sovellus	Kaapelointi
Applications	Sovittamaan 19" varusteita Suojaamaan verkkoliitäntä varusteita
Kotelon malli	Seinäkaappi
Support equipment	2 x 19" pystykiskot upotettu 120mm etupuolesta (Kaapelitiiviste)
Front face	Lasitettu ovi
Oven malli	Etupuoli Lasitettu ovi - kanssa Avain lukko (avain: 333) - Käännettävä aukeaa 180 °
Käyttömahdollisuus	Etu Taka
Irroitettavat osat	Etuosa Ilman työkaluja irroitettava ovi
Colour	Vaalean harmaa RAL 7035 (RAL 7035)

Täydentävät tiedot

Laitteen rakenne	3 x Kaapelin sisääntuloa 1 x Lasitettu ovi Etuosa 2 x Paneelit Sivu 2 x 19" pystykiskoa Etuosa 1 x Ei siirrettävä rakenne
Load rating	50 Kg Staattinen 3 kg Yksiköittäin
Back face	Automaattikatkaisin
Side face	Paneeli
Aukkojen lukumäärä	1 aukkoSivu 19" seinäkaapin sisäänmeno Kaapeli: Päälinen ja pohja 19" seinäkaapin sisäänmeno Tuuletinlevy: Päälinen ja pohja
Installation mode	Seinäkiinnitetty
Materiaali	Teräslevy: Rakenne Teräslevy: Ovi Turvalasi: Ovi Teräslevy: 19" pystysuuntainen
Pinnan laatu	Epoksi-polyesteri käyttöinen
Leveys	600 mm
Korkeus	351,75 mm
Syvyys	400 mm
Tuotteen paino	13,26 kg
Telineyksiköiden määrä	6U
Kohdemaa	Eurooppa

Ympäristötiedot

IK suojausluokka	IK08 IEC 62262
IP suojausluokka	IP20 IEC 60529
Standardit	EIA-310E IEC 60297-3-100

Tässä aineistossa esitetyt tiedot sisältävät tähän sisältyvien tuotteiden yleiskuvauksia ja / tai tuotteiden toiminnan teknisiä ominaisuuksia.
Tämä aineisto ei ole tarkoitettu korvaamaan eikä sitä voida käyttää selvittääkseen näiden tuotteiden soveltuvuutta tai luotettavuutta erityiskäyttöön.
Jokaisen tällaisen käyttäjän tai integrojan velvollisuus on suorittaa tuotteiden asianmukainen ja täydellinen riskianalyysi, arviointi ja testaus erityiskäytön tai sovelluksen osalta.
Schneider Electric Industries SAS eikä sen osakkuus- tai tytäryhtiöt eivät ole vastuussa eivätkä ota vastuuta tässä sisältyvien tietojen väärinkäytöstä.

Tuotteen ympäristötiedot

EU:n RoHS-direktiivi	Proaktiivinen vaatimustenmukaisuus (tuote ei kuulu EU:n RoHS-direktiivin piiriin) EU:n RoHS-ilmoitus
Kiertoprofiili	Ei tarvetta erityisille kierrätystoimenpiteille

Takuu

Takuu	18 months